

Jelmagyarázat

3. melléklet az 5/2023. (IV.26.) önkormányzati rendelethez

PILISSZENTLÁSZLÓ Településrendezési eszközök HELYI ÉPÍTÉSI SZABÁLYZAT SZABÁLYOZÁSI TERVMELLÉKLETÉNEK MÓDOSÍTÁSA

M = 1 : 4.000

| TERVI ELEMEK | |
|---|--|
| | módosítással érintett tervezési terület határa |
| KÖTELEZŐ SZABÁLYOZÁSI ELEMEK | |
| | közterületi telekhatár |
| | szabályozási vonal |
| | szabályozási szélesség |
| | építési övezet, övezet határa |
| | építési övezet, övezet jele |
| | kötelező megszüntető jel |
| | építési hely |
| MÁS JOGSZABÁLY ÁLTAL ELRENDELTE SZABÁLYOZÁSI ELEMEK | |
| | régészeti lelőhely határa |
| | NATURA 2000 terület határac (SCI) |
| | NATURA 2000 terület határac (SPA) |
| | országos ökológiai hálózat - magterület határa |
| JAVASOLT SZABÁLYOZÁSI ELEMEK | |
| | javasolt belterület határ |
| | javasolt telekhatár |
| | javasolt megszüntető jel |
| EGYES SAJÁTOS JOGINTÉZMÉNYEK | |
| | elővásárlási joggal érintett terület határa |
| TÁJÉKOZTATÓ ELEMEK | |
| | egyedi tájérték |
| | közlekedési közterület (önkormányzati) |

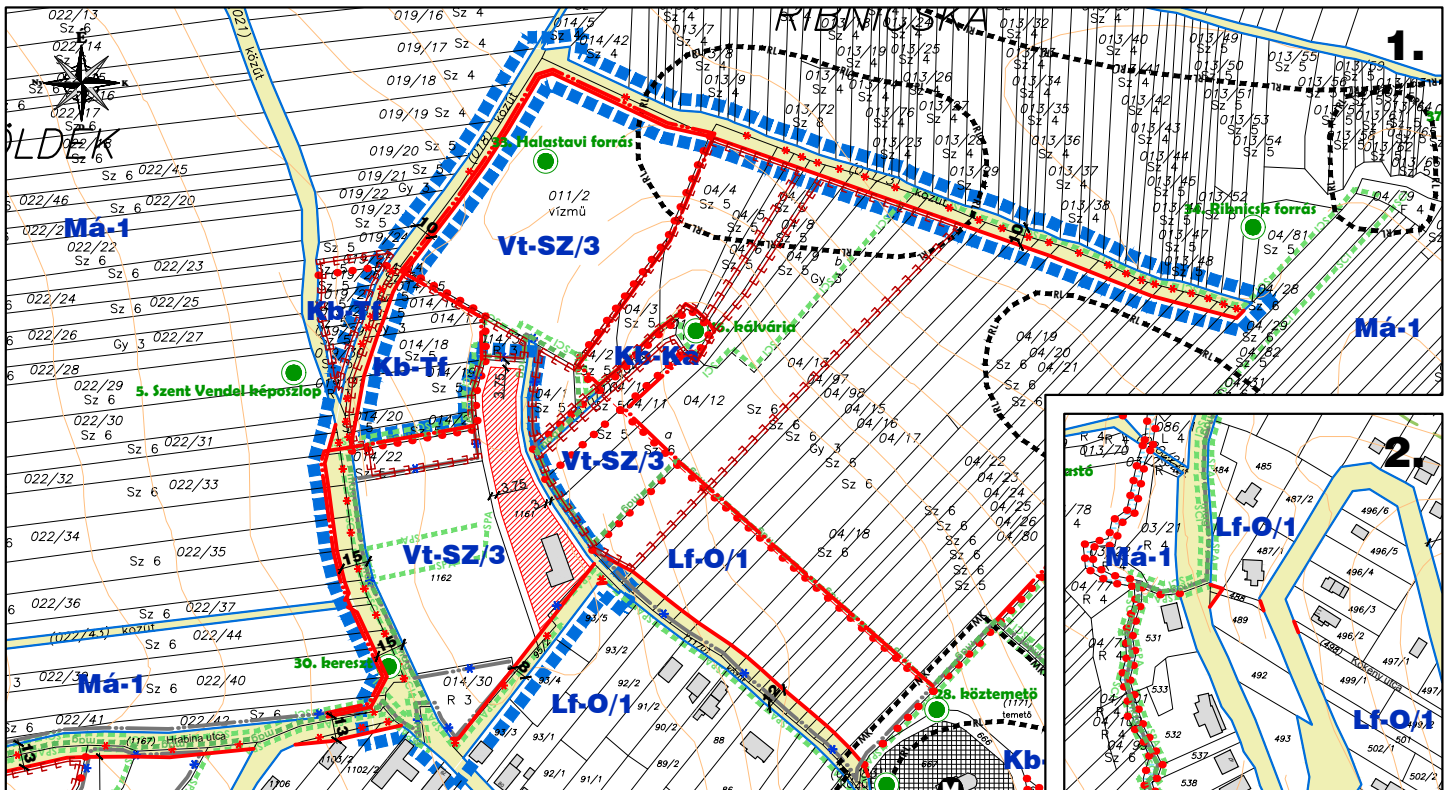
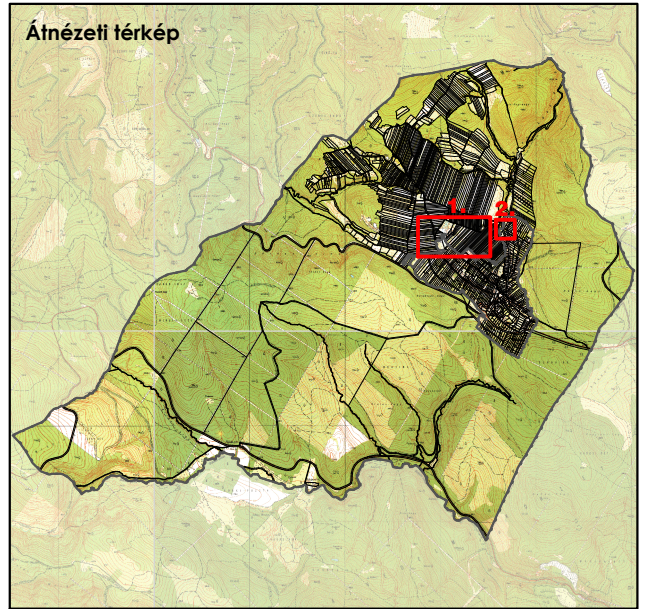

Készült az állami ingatlan-nyilvántartási térképi adatbázis felhasználásával. Magassági adatok az adatszolgáltatás alapján. Adatszolgáltatás sorszáma: 474.

| | | | | | |
|--|---|---|---|---|---|
| | Tér-T-Rend Kft. Cím: 1016. Budapest, Celléthergy u. 16. Iroda: 1027. Budapest, Margit krt. 26. Telefon / Fax: +36 1 488 0202 / +36 1 488 0199 Web: www.tertrend.hu E-mail: tertrend@tertrend.hu | Tervezők: Wolf Beáta vezető településrendező TT1 01-2384 Munkatársak: Németh Gyula okt. településmérnök | Cseri Gabriella településrendező TT 01-4867 Révész László településmérnök | Megbízó: Pilisszentlászló Község Önkormányzata 2009 Pilisszentlászló, Fő tér 1. Munka megnevezése: Pilisszentlászló Településrendezési eszközök | Rajz megnevezése: HELYI ÉPÍTÉSI SZABÁLYZAT SZABÁLYOZÁSI TERVMELLÉKLETÉNEK MÓDOSÍTÁSA Dátum: 2023. 04. M:1:4.000 Rajzszám: SZT-3 |
| | | | | | Munka megnevezése: Pilisszentlászló Településrendezési eszközök |